JORNADA DE APLICACIÓN MULTISECTORIAL **DE LA PIEL**

programa

Jueves 30 de junio de 2022

9:30-10:00h **ACREDITACIÓN**

10:00-10:15h **INAUGURACIÓN**

10:15-10:30h **TODOMUTA STUDIO**
Estudio de diseño y creación.

10:30-11:00h **ERNESTO ARTILLO**
Artista y diseñador.

11:00-11:30h **SOL & LUNA: THE ART OF LEATHER**
Interiorismo y decoración de lujo.

11:30-12:00h Café y Exposición de productos con aplicación en piel.

12:00-12:30h **JOSÉ LUIS BAZÁN,**
Artesano del cuero y Premio Nacional de Artesanía 2021.

JORNADA DE APLICACIÓN MULTISECTORIAL **DE LA PIEL**

Fundación Movex –
Centro Tecnológico de la Piel
Avenida del Pantano de los Hurones, 1
11600 Ubrique, Cádiz.

12:30-13:00h **LORENA GARRIDO SERRANO**
Directora General de Comercio.
"El oficio de la marroquinería en la artesanía andaluza"
Consejería de Transformación Económica, Industria, Conocimiento y Universidades.
Junta de Andalucía.

13:00-13:50h **MESA REDONDA**
"Una nueva mirada hacia la piel."
Participantes:
- Movex-Centro Tecnológico de la Piel
- Centro Tecnológico del Calzado de Portugal
- Ernesto Artillo

13:50-14:00h **CLAUSURA.** JOSE MONTIEL
Presidente de la Asociación de Empresarios de la Piel de Ubrique (Asopiel)

14:00h **ALMUERZO.** Ponencia-Show Cooking con la participación de Chef ANTONIO OROZCO, responsable del concurso "Chef Sierra de Cádiz".

15:30-17:00h Visita a empresas del sector que ya hayan fabricado productos novedosos en el sector de la piel.

UNIÓN EUROPEA
Fondo Europeo de Desarrollo Regional
Junta de Andalucía
Consejería de Transformación Económica, Industria, Conocimiento y Universidades
Agencia de Innovación y Desarrollo de Andalucía IDEA
invest in Andalucía SPAIN
extenda
ANDALUCÍA EXPORTACIÓN E INVERSIÓN EXTRANJERA
Junta de Andalucía
Consejería de la Presidencia, Administración Pública e Interior
ARTESANÍA HECHA EN ANDALUCÍA

PONENTES

TODOMUTA STUDIO

Laura y Sergio son magos. Creadores de piezas con alma, que van entre la escultura y el diseño, entre lo sofisticado y lo salvaje, piezas únicas y creadas de manera global. Una pareja en sinergia, ella - del mundo del arte y la escultura - y él -de un mundo más gráfico-. Su trabajo abarca y fusiona arte, producto, texturas, sentidos, dirección de arte. El proceso en sus proyectos es igual de bello que su resultado, cada proyecto es único y cuanto más los miras más te cuentan. En su obra se mezcla la escultura, la artesanía, la arquitectura y hasta la arqueología. Para ellos los materiales son la esencia de

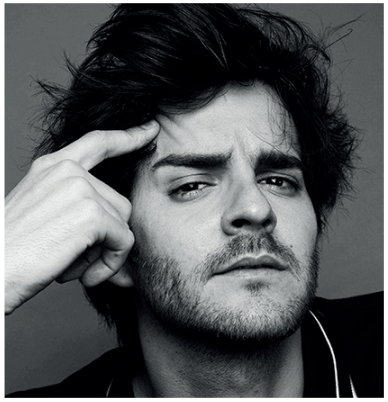

ERNESTO ARTILLO

Entrar en el estudio de Ernesto Artillo significa comprobar que todo lo que le rodea está lleno de pequeños y preciosos detalles; artista multidisciplinar con sede en Madrid, ha realizado múltiples exposiciones, dirección de arte, vestuario, escenografía… además ha colaborado con marcas de moda mas prestigiosas del mundo.

SOL & LUNA

Carolina Sanchez de Movellán fundadora de Sol&Luna, encarna una apuesta por el cuero y la artesanía de lujo, dedicando 20 años al interiorismo y la decoración de elite internacional, con proyectos en Madrid, Paris, Londres, Nueva York...

JOSÉ LUIS BAZÁN

El maestro artesano José Luis Bazán, ubriqueño que trabaja desde su taller en Benaocaz, ha recibido el Premio Nacional de Artesanía 2021 por su constante exploración de los límites del material de la piel, recuperando técnicas antiguas mientras investiga nuevas formas de producción.

Desde que tenía seis años hacía los recados a su madre para que le dejase rebañar los peroles de natillas y de arroz con leche, ya que, siendo cinco hermanos, eso era un gran premio.
Trabajó en diferentes cocinas desde Gerona, la costa almeriense, en Chiclana con su padrino Pepe Onete, Marbella y Cádiz. En 2018 se lanzó con el proyecto Chef Sierra, con el objetivo de unir y dar visibilidad a la cocina tradicional de la Sierra de Cádiz, con actividades durante todo el año.

CHEF ANTONIO OROZCO